Tatwa Jnana Nirmala

Pusat Dokumentasi
Dinas Kebudayaan Provinsi Bali

Tatwa Jnana Nirmala

Pusat Dokumentasi
Dinas Kebudayaan Provinsi Bali

1 B

2 A

Tatwa Jnana Nirmala

Pusat Dokumentasi
Dinas Kebudayaan Provinsi Bali

2
B

[illegible]
[illegible]
[illegible]
[illegible]

3
A

[illegible]
[illegible]
[illegible]
[illegible]

Tatwa Jnana Nirmala

Pusat Dokumentasi

Dinas Kebudayaan Provinsi Bali

3 B

[illegible]

4 A

[illegible]

Tatwa Jnana Nirmala
Pusat Dokumentasi
Dinas Kebudayaan Provinsi Bali

4 B

[illegible]

5 A

[illegible]

Tatwa Jnana Nirmala

Pusat Dokumentasi
Dinas Kebudayaan Provinsi Bali

5 B

[illegible]
[illegible]
[illegible]
[illegible]

6 A

[illegible]
[illegible]
[illegible]
[illegible]

Tatwa Jnana Nirmala

Pusat Dokumentasi
Dinas Kebudayaan Provinsi Bali

6 B

[illegible]

7 A

[illegible]

Tatwa Jnana Nirmala

Pusat Dokumentasi
Dinas Kebudayaan Provinsi Bali

7 B

[illegible]
[illegible]
[illegible]
[illegible]

8 A

[illegible]
[illegible]
[illegible]
[illegible]

Tatwa Jnana Nirmala

Pusat Dokumentasi
Dinas Kebudayaan Provinsi Bali

8 B

[illegible]

9 A

[illegible]

Tatwa Jnana Nirmala
Pusat Dokumentasi
Dinas Kebudayaan Provinsi Bali

9
B

10
A

Tatwa Jnana Nirmala

Pusat Dokumentasi
Dinas Kebudayaan Provinsi Bali

᭑᭐ | 10 B

[illegible]

᭑᭑ | 11 A

[illegible]

Tatwa Jnana Nirmala

Pusat Dokumentasi

Dinas Kebudayaan Provinsi Bali

11 B

[illegible]

12 A

[illegible]

Tatwa Jnana Nirmala

Pusat Dokumentasi
Dinas Kebudayaan Provinsi Bali

12 B

[illegible]

13 A

[illegible]

Tatwa Jnana Nirmala

Pusat Dokumentasi

Dinas Kebudayaan Provinsi Bali

13 B

14 A

Tatwa Jnana Nirmala

Pusat Dokumentasi
Dinas Kebudayaan Provinsi Bali

14 B

15 A

Tatwa Jnana Nirmala

Pusat Dokumentasi
Dinas Kebudayaan Provinsi Bali

15
B

16
A

Tatwa Jnana Nirmala

Pusat Dokumentasi
Dinas Kebudayaan Provinsi Bali

16
B

[illegible]

17
A

[illegible]

Tatwa Jnana Nirmala

Pusat Dokumentasi

Dinas Kebudayaan Provinsi Bali

17 B

18 A

Tatwa Jnana Nirmala

Pusat Dokumentasi
Dinas Kebudayaan Provinsi Bali

18
B

19
A

Tatwa Jnana Nirmala

Pusat Dokumentasi
Dinas Kebudayaan Provinsi Bali

19 B

20 A

Tatwa Jnana Nirmala

Pusat Dokumentasi
Dinas Kebudayaan Provinsi Bali

20 B

21 A

Tatwa Jnana Nirmala

Pusat Dokumentasi
Dinas Kebudayaan Provinsi Bali

21 B

22 A

Tatwa Jnana Nirmala

Pusat Dokumentasi

Dinas Kebudayaan Provinsi Bali

22 B

[illegible]

23 A

[illegible]

Tatwa Jnana Nirmala

Pusat Dokumentasi
Dinas Kebudayaan Provinsi Bali

᭒᭓ 23 B

᭒᭔ 24 A

Tatwa Jnana Nirmala

Pusat Dokumentasi
Dinas Kebudayaan Provinsi Bali

24
B

25
A

Tatwa Jnana Nirmala

Pusat Dokumentasi
Dinas Kebudayaan Provinsi Bali

25
B

26
A

Tatwa Jnana Nirmala

Pusat Dokumentasi
Dinas Kebudayaan Provinsi Bali

26 B

[illegible]
[illegible]
[illegible]
[illegible]

27 A

[illegible]
[illegible]
[illegible]
[illegible]

Tatwa Jnana Nirmala

Pusat Dokumentasi
Dinas Kebudayaan Provinsi Bali

27
B

28
A

Tatwa Jnana Nirmala
Pusat Dokumentasi
Dinas Kebudayaan Provinsi Bali

28
B

29
A

Tatwa Jnana Nirmala

Pusat Dokumentasi

Dinas Kebudayaan Provinsi Bali

29 B

[illegible]

30 A

[illegible]

Tatwa Jnana Nirmala

Pusat Dokumentasi
Dinas Kebudayaan Provinsi Bali

30 B

31 A

Tatwa Jnana Nirmala

Pusat Dokumentasi
Dinas Kebudayaan Provinsi Bali

31 B

[illegible]

32 A

[illegible]

Tatwa Jnana Nirmala

Pusat Dokumentasi
Dinas Kebudayaan Provinsi Bali

32 B

33 A

Tatwa Jnana Nirmala

Pusat Dokumentasi
Dinas Kebudayaan Provinsi Bali

33 B

[illegible]

34 A

[illegible]

Tatwa Jnana Nirmala

Pusat Dokumentasi
Dinas Kebudayaan Provinsi Bali

34
B

[illegible]

35
A

[illegible]

Tatwa Jnana Nirmala

Pusat Dokumentasi
Dinas Kebudayaan Provinsi Bali

35
B

36
A

Tatwa Jnana Nirmala

Pusat Dokumentasi
Dinas Kebudayaan Provinsi Bali

36
B

[illegible]

37
A

[illegible]

Tatwa Jnana Nirmala

Pusat Dokumentasi
Dinas Kebudayaan Provinsi Bali

37
B

38
A

Tatwa Jnana Nirmala

Pusat Dokumentasi
Dinas Kebudayaan Provinsi Bali

᭓᭘ 38 B

᭓᭙ 39 A

Tatwa Jnana Nirmala

Pusat Dokumentasi

Dinas Kebudayaan Provinsi Bali

39 B

[illegible]

40 A

[illegible]

Tatwa Jnana Nirmala
Pusat Dokumentasi
Dinas Kebudayaan Provinsi Bali

40
B

41
A

Tatwa Jnana Nirmala

Pusat Dokumentasi

Dinas Kebudayaan Provinsi Bali

41 B

[illegible]

42 A

[illegible]

Tatwa Jnana Nirmala

Pusat Dokumentasi

Dinas Kebudayaan Provinsi Bali

42 B

[illegible]

43 A

[illegible]

Tatwa Jnana Nirmala
Pusat Dokumentasi
Dinas Kebudayaan Provinsi Bali

43 B

[illegible]

44 A

[illegible]

Tatwa Jnana Nirmala

Pusat Dokumentasi
Dinas Kebudayaan Provinsi Bali

᭔᭔ | 44 B

᭔᭕ | 45 A

Tatwa Jnana Nirmala

Pusat Dokumentasi

Dinas Kebudayaan Provinsi Bali

45 B

46 A

Tatwa Jnana Nirmala

Pusat Dokumentasi
Dinas Kebudayaan Provinsi Bali

46 B

[illegible]

47 A

[illegible]

Tatwa Jnana Nirmala

Pusat Dokumentasi
Dinas Kebudayaan Provinsi Bali

47 B

[illegible]

48 A

[illegible]

Tatwa Jnana Nirmala

Pusat Dokumentasi
Dinas Kebudayaan Provinsi Bali

48 B

[illegible]

49 A

[illegible]

Tatwa Jnana Nirmala

Pusat Dokumentasi
Dinas Kebudayaan Provinsi Bali

᭔᭙ | 49 B

᭕᭐ | 50 A

PEMERINTAH PROPINSI DATI I BALI
KANTOR DOKUMENTASI BUDAYA BALI

Tatwa Jnana Nirmala
Pusat Dokumentasi
Dinas Kebudayaan Provinsi Bali
50
B

Tatwa Jnana Nirmala

Pusat Dokumentasi
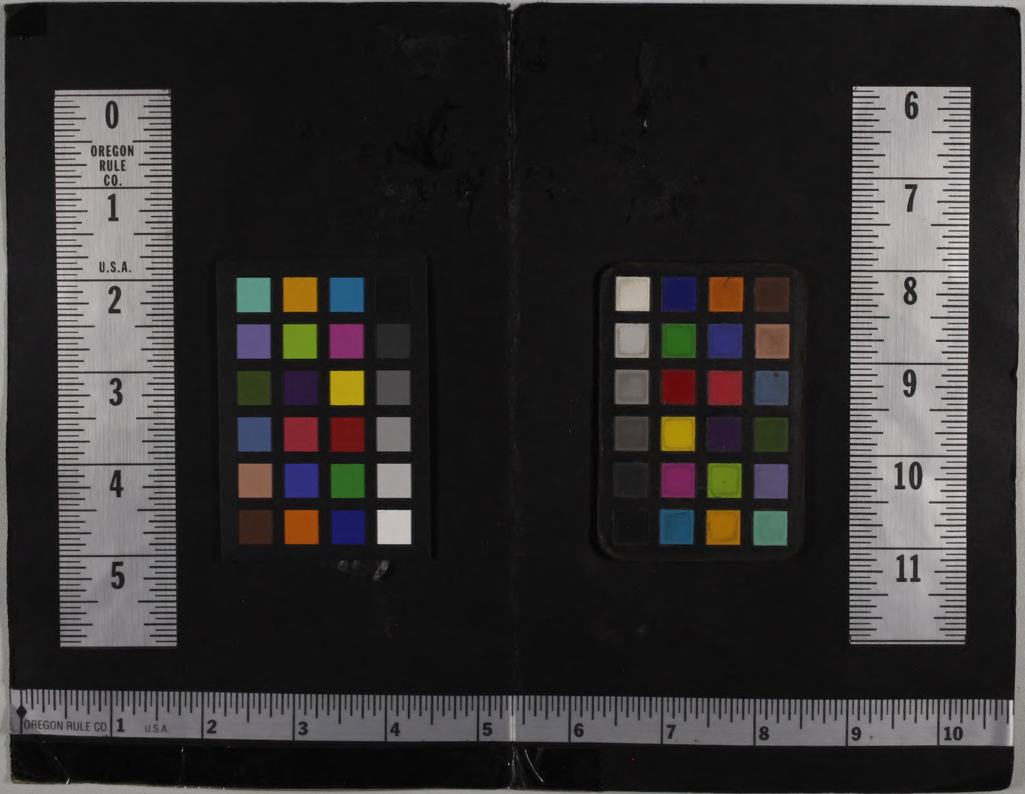
Dinas Kebudayaan Provinsi Bali